



Sicherheit im Feuerwehrdienst

C15 – Sicherer Umgang mit Hebekissensystemen

Grundregeln für den sicheren Umgang mit
Lufthebern

Grundregel 1

Vor Einsatz abschätzen:
Schwerpunkt und
Gewicht der Last. Wie
hoch muss angehoben
werden?



Grundregel 2

Gesichtsschutz benutzen



Grundregel 3

Kissen mit min. 75% der Fläche unter die Last bringen

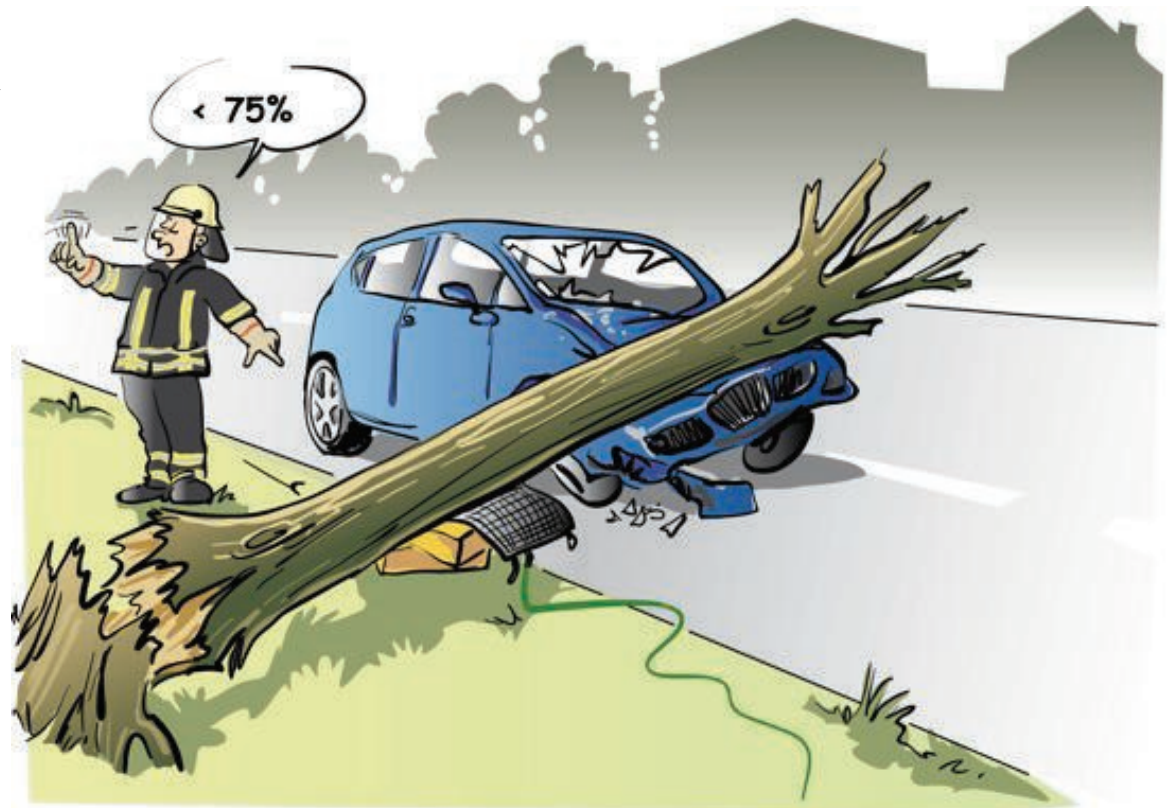

Grundregel 4

Leerraum durch
Unterbauen verringern



Grundregel 5

Druckkissen nicht an scharfkantigen Teilen ansetzen



Grundregel 6

Last gegen Wegrutschen sichern



Grundregel 7

Hubvorgang langsam
und gleichmäßig



Grundregel 8

Beim Hubvorgang Last
laufend unterbauen



Grundregel 9

Kein Aufenthalt unter
angehobener Last

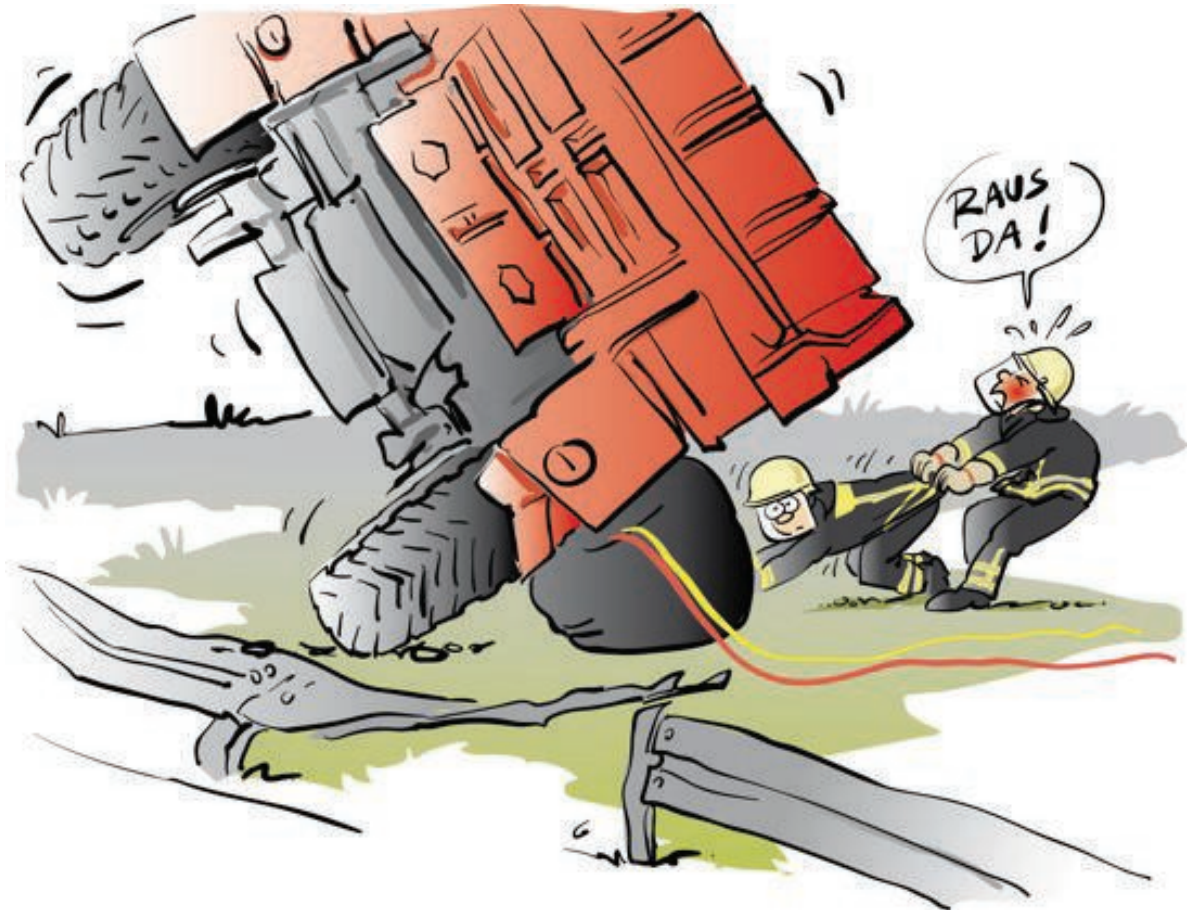

Grundregel 10

Achtung:
Druckkissen können
herausgeschleudert
werden!



Viele weitere Informationen finden Sie in der Broschüre BGI/GUV-I 8651 „Sicherheit Im Feuerwehrdienst“ unter diesem Link:

<http://publikationen.dguv.de/dguv/pdf/10002/i-8651.pdf>